ГЕО МОНТАЖ

ЛИДЕР РЫНКА ПО МОНТАЖУ МЕМБРАНЫ
И ГИДРОИЗОЛЯЦИИ ОБЪЕКТОВ

ПРЕЗЕНТАЦИЯ
ВЫПОЛНЕННЫХ РАБОТ

8 (800) 500-56-09

МОНТАЖ-МЕМБРАНЫ.РФ

СОДЕРЖАНИЕ

О КОМПАНИИ 4

ПРОДУКЦИЯ 7
ГЕОТЕКСТИЛЬ 8
ГЕОМЕМБРАНА 9
ГЕОСЕТКА 10
ГЕОРЕШЕТКА 11
БЕНТОНИТОВЫЕ МАТЫ 12

НАШИ ОБЪЕКТЫ 13

ВОДОНАКОПИТЕЛЬ С/Х
ООО «БОНДЮЭЛЬ-КУБАНЬ» 14
ЗАО «ЖАЛАЛАБАТСКОЕ СМУ ТТ» 16
ГК «ФИТО» 18

ТЕХНИЧЕСКИЙ ВОДОЕМ
ООО «СПЕЦМОНТАЖ» 20
ООО «ЮЖПРОМСНАБ» 22

ПОЖАРНЫЙ ВОДОЕМ
ООО «ИНТЕКС» 24

ПОЛИГОН ТБО
ООО «СПЕЦТЕХАВТО» 26
ООО «ФЛАГМАН» 28

ЛАГУНА
ООО «БАЗИС-ДИРЕКТ» 30
СХПК «ПЛЕМЕННОЙ ЗАВОД ИМ. ЛЕНИНА» 32

ХВОСТОХРАНИЛИЩЕ
ПАО «ГАЙСКИЙ ГОК» 34
ООО «КРЕДО-ПЛАСТ» 36

НАВОЗОХРАНИЛИЩЕ
ООО «СТС» 38

КАРЕ НЕФТЯНОГО РЕЗЕРВУАРА
ООО «МС ГРУПП» 40
ООО СК «БИН» 42

ПРОЧЕЕ
КРЫМСКИЙ МОСТ 44
ТОО «ЕВРАЗИЯ СТРОЙ КАПИТАЛ 2007» 46
ООО «ФОРМУЛА ЛЬДА» 48
ООО «СТРОЙ» 50
ООО «ЮЖПРОМСНАБ» 52

ДОКУМЕНТАЦИЯ 54

О КОМПАНИИ

Компания «ГЕОмонтаж» – это флагман российского рынка по укладке, сварке и монтажу полимерных рулонных материалов для гидроизоляции. Мы выполняем работы «под ключ» на строительных объектах любой сложности!

Наши результаты – это более 700 довольных клиентов, которые по достоинству оценили высокий уровень профессионализма и готовы порекомендовать нас как надежного партнёра.

МАКСИМАЛЬНЫЕ ПОКАЗАТЕЛИ В СУТКИ

- Время работы: 24 часа
- Уложенная мембрана на 1 объекте: 2 500 м^2
- Уложенная мембрана всего: 25 000 м^2

НАШИ ПОКАЗАТЕЛИ ЗА 7 ЛЕТ

- Более 1 000 объектов
- Более 4 млн м^2 уложенной геомембраны
- Более 4 тыс. тонн отгруженной продукции

НАКС

Допуск СРО

ISO 9001:2015

НАША КОМАНДА

Наши специалисты осуществляют работы на каждом объекте в кратчайшие сроки. Все работники имеют необходимую аттестацию и регулярно повышают свою квалификацию, исходя из последних тенденций и требований рынка услуг по монтажу изоляционных материалов.

Все наши бригады оснащены необходимым оборудованием ТМ Leister и способны выполнять работы по укладке геомембраны в режиме «нон-стоп» – 24 часа в сутки и 7 дней в неделю.

100%

наших специалистов аккредитованы и прошли повышение квалификации на учебном полигоне

24 БРИГАДЫ

2 рабочих
бригадир

24 x

ОСНАЩЕНИЕ

3 комплекта оборудования
1 автомобиль
∞ расходники

3 x

1 x

∞

ОБОРУДОВАНИЕ

сварка горячим клином
сварка горячим воздухом
экструзионная сварка

Оборудование марки

LEISTER

НАШИ ПРЕИМУЩЕСТВА

1. **Собственное производство геомембраны, геотекстиля и других геосинтетических материалов.**
   Для укладки на вашем объекте мы можем использовать геомембраны ПВД и ПНД толщиной от 0,5 до 2,5 мм собственного производства. Это позволяет гарантировать нам контроль качества на всех этапах работы.
2. **Строительство объектов любой сложности «под ключ».**
   Специалисты компании «ГЕОмонтаж» производят полный комплекс строительных работ на объектах любой сложности, включая все необходимые операции по подготовке территории к укладке гидроизоляции (разработка котлованов, выравнивание поверхности и т.д.).
3. **Сжатые сроки? Не проблема!**
   Наши специалисты могут выполнять работы в режиме «нон-стоп» – 24 часа в сутки и 7 дней в неделю. Работу на объекте одновременно могут производить 24 бригады рабочих, имеющих аккредитацию и оснащенные всем необходимым оборудованием, в том числе и для проведения работ в ночное время.
4. **Использование профессионального оборудования ТМ Leister.**
   В своей работе мы используем оборудование ТМ Leister, которое зарекомендовало сабя как надежное и высококачественное. Мы также осуществляем продажу оборудования для монтажа геомембраны нашим партнерам.

LEISTER

ПРОДУКЦИЯ КОМПАНИИ

XXI век – это эпоха высоких технологий, особеностью которых является надежность, экономичность и экологическая безопасность.

Этим трем факторам в полной мере способна соответствовать геосинтетика: геотекстиль, геосетка, георешетка, геомембрана и геоматы. Такие материалы нового поколения обладают неоспоримыми преимуществами перед традиционными строительными материалами и активно применяются в дорожном, промышленном и гражданском строительстве, ландшафтном дизайне и сельском хозяйстве.

Преимущества геосинтетики

- Применение геосинтетики позволяет экономить на стройматериалах и монтажных работах, а также значительно увеличивает межремонтные периоды.
- Геосинтетические материалы имеют практически неограниченный срок службы, обладают прочностью и долговечностью, не подвержены коррозии и разрушительному воздействию влаги.
- Геосинтетика считается универсальным экологичным материалом, пригодным для использования в различных ситуациях и в решении возможных инженерных и архитектурных задач.

Функции геосинтетики

- Разделение – предотвращение смешивания, диффузии различных слоев
- Армирование – повышение несущей способности, укрепление оснований
- Защита – предотвращение повреждений строительных материалов
- Фильтрация – удержание частиц слоев или оснований под действием жидкостей
- Дренирование – отвод поверхностного тока жидкостей в слоях и основаниях
- Борьба с эрозией – предотвращение перемещения грунта по поверхности объекта
- Гидроизоляция – предотвращение проникновения жидкостей и газов
- Укрепление стен / крутых склонов – предотвращение разрушения склонов

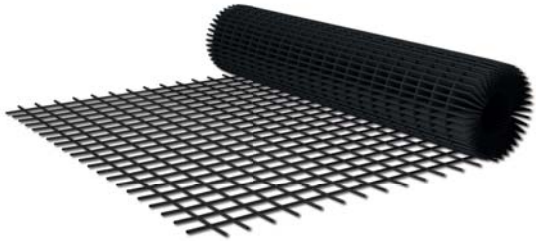

ГЕОТЕКСТИЛЬ НЕТКАНЫЙ «GEOFLAX»

Геотекстиль производится из непрерывных нитей расплава полимера по технологии «спанбонд» либо из переработанного штапельного волокна, скрепленных иглопробивной машиной. Геотекстиль нетканый иглопробивной обладает хорошими дренажными и фильтрационными способностями.

Геотекстиль «Geoflax» служит для разделения инертных слоев и армирования грунтов, защиты дренажных труб и гидроизоляции фундаментов, фильтрации воды и воздуха, разделения пластов, насыпных материалов во многих отраслях строительства и благоустройства.

Строительство объездной дороги М60, Хабаровский край

Функции

- Армирование оснований
- Фильтрация и дренирование
- Защита мембран

Наименование показателя	100	150	200	250	300	350	400	450	500	550	600
Поверхностная плотность, г/м^2	100	150	200	250	300	350	400	450	500	550	600
Разрывная нагрузка, кН/м - по длине - по ширине	2,8 2,8	4,4 4,4	6,0 6,0	6,6 6,6	8,8 8,8	11,8 11,8	13,0 13,0	14,0 14,0	16,0 16,0	18,0 18,0	20,0 20,0
Удлинение при разрыве, % - по длине - по ширине	50 80										
Коэф. фильтрации при давлении 2,0 кПа, м/сут, не менее	90	90	85	85	80	80	75	75	70	70	70
Толщина при давлении 2,0 кПа, мм Допустимые отклонения по толщине, %	0,95	1,5	1,7	2,2	2,8	3,3	3,7	4,0	4,4	4,8	5,2

Преимущества геотекстиля нетканого «Geoflax»

1. Мы используем волокно непосредственно из расплава полимеров, и технология позволяет скреплять его не только иглопробиванием, но и дополнительно термокаландрировать, поэтому и разрывные нагрузки выше тех, что указаны в старых нормативных документах.
2. Применение «Geoflax» позволяет сэкономить до 25% стройматериалов и увеличить межремонтные интервалы.

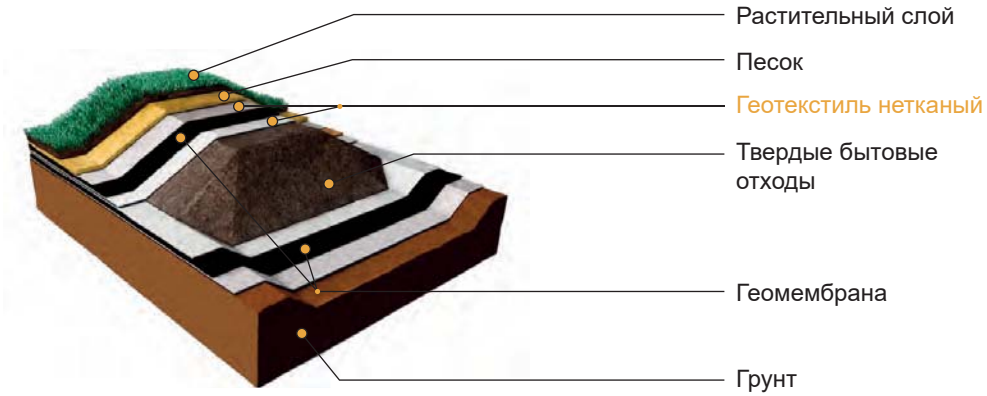

ГЕОМЕМБРАНА ПНД И ПВД «GEOFLAX»

Геомембрана ПНД и ПВД «Geoflax» – это гладкий рулонный изолирующий материал из экструдированного полиэтилена толщиной от 0,5 до 4 мм. Максимальная ширина нашей геомембраны может достигать 5 м. Этот геосинтетический материал раскатывают на участке, где требуется полная гидроизоляция или уменьшение прохождения потока жидкости сквозь ее структуру.

Швы между соседними листами свариваются специальными аппаратами, и вся поверхность становится герметичной.

Частное рыбохозяйство, Нижегородская обл.

Функции

- Гидроизоляция
- Пароизоляция
- Экранирование

Тип мембраны	ПНД					ПВД				
Наименование показателя	1,0	1,5	2,0	2,5	3,0	1,0	1,5	2,0	2,5	3,0
Толщина, мм	1,0	1,5	2,0	2,5	3,0	1,0	1,5	2,0	2,5	3,0
Предел прочности вдоль/поперек полотна, Мпа, не менее	27	27	27	27	27	14	14	14	14	14
Плотность мембраны г/см^3	>0,944	>0,944	>0,944	>0,944	>0,944	>0,944	>0,944	>0,944	>0,944	>0,944
Относительное удлинение при разрыве вдоль/поперек полотна, %, не менее	700					450				
Сопротивление проколу, Н	320	480	640	800	960	250	370	500	620	750
Водопроницаемость, водопоглощение	0					0				
Паропроницаемость	0					0				
Температурный диапазон эксплуатации, °С	от -70 до +60					от -70 до +60				
Устойчивость к УФ, не менее, %	90					90				

Сферы применения

- Гидроизоляция фундаментов, кровли, берегов и дна водоемов.
- Защита грунтов, материалов дорожных одежд от заиливания грунтовыми водами.
- Укрепление дорожных обочин в низинах и на прочих влажных участках дорог.
- Армирование и распределение нагрузки на грунты.
- Гидроизоляция инверсионных, эксплуатируемых кровель, «зеленых стен» в ландшафтном дизайне.

Преимущества геомембраны ПНД и ПВД «Geoflax»

1. Экономит на традиционных гидроизоляционных материалах до 30%.
2. Экономит на оплате труда работникам по устройству традиционных способов гидроизоляции до 25%.
3. Благодаря каталитической обработке этот материал имеет более высокую плотность, и его можно использовать для изоляции даже очень токсичных отходов.

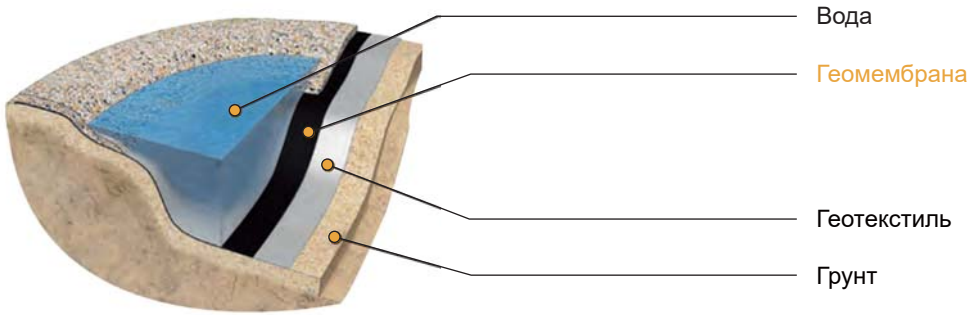

ГЕОСЕТКА ПОЛИПРОПИЛЕНОВАЯ «GEOFLAX»

Геосетка производится экструзивным способом из полипропилена с последующим регулярным перфорированием и растягиванием в двух направлениях до получения двуосной гибкой сетки из ячеек одинакового размера и формы с жестким соединением узлов.

На практике грунтовые двуосные геосетки или плоские георешетки «Geoflax» успешно применяются для повышения прочности ландшафтных конструкций, наслоенных из крупянистых материалов (щебня, гравия, шлака, керамзита, мраморной крошки, декоративной отсыпки из стеклогранул и др.)

Функции

- Армирование оснований
- Разделение слоев
- Защита от эрозии

Наименование показателей	Нормативные значения для решеток марок:			
	20/20	30/30	40/40	45/45
Поверхностная плотность, г/м^2	240	340	530	560
Максимальная нагрузка при испытаниях на растяжение, кН/м, не менее:				
- вдоль	20	30	40	45
- поперек	20	30	40	45
Нагрузка на растяжение при относительном удлинении 2%, кН/м, не менее:				
- вдоль	7	10	13	15
- поперек	7	10	13	15
Нагрузка на растяжение при относительном удлинении 5%, кН/м, не менее:				
- вдоль	15	15	15	15
- поперек	15	15	15	15
Относительное удлинение при максимальной нагрузке, %, не более:				
- вдоль	15	15	15	15
- поперек	15	15	15	15
Размер ячейки, мм				
- по длине рулона	37	37	37	37
- по ширине рулона	37	37	37	37
Перекос ячеек, град.	±3	±3	±3	±3
Ширина рулона, см	400	400	400	400
Длина рулона, м	50	50	50	50

Преимущества геосетки полипропиленовой «Geoflax»

1. Геосетка при напластовании любой конструкции уменьшает слой засыпки камня, песка, щебня, торфа, или гранулированных материалов до 40%. При этом соблюдаются требования проекта по стабильности конструкции, поскольку геосетка «Geoflax» служит для упрочнения пластов независимо от уровня слабости оснований.
2. Мы добавляем в полимер технический углерод, поэтому достигается высокая стойкость к УФ-излучению.

ГЕОРЕШЕТКА ПОЛИМЕРНАЯ «GEOFLAX»

Объемная георешетка производится из полимерных лент, выполненных методом экструзии из полиолефинового гранулята, пропитывается стабилизатором и скрепляется лазерной сваркой. В зависимости от цели использования, может быть как без, так и с перфорацией.

При строительных работах по стабилизации грунтовых пластов георешетка выполняет механическую фиксацию функциональной засыпки (щебенки, пескосмесей) для борьбы с перемещением и смешиванием данных рабочих слоев. Георешетка из полимерных полос «Geoflax» приспособлена к ограничению сдвиговых изменений контролируемой горизонтальной поверхности.

Укрепление береговой линии водохранилища, каскад Верхневолжских ГЭС Русгидро

Функции

- Армирование оснований
- Разделение слоев

Показатель	Значение					
Толщина ленты георешетки, мм и предельное отклонение, мм	1,25	1,35	1,5	1,6	1,8	2
Высота ленты, мм и предельное отклонение, мм	50; 75; 100; 150; 200					
Прочность при растяжении в продольном направлении кН/м, не менее - неперфорированной ленты по ГОСТ 11262 - сварного шва по ГОСТ 16971	15 10	18,5 12	22 15	24 18	28 20	30 24
Относительное удлинение неперфорированной ленты по ГОСТ 11262, % - при разрыве / пределе текучести	не менее 250 / не более 30					
Жесткость ребра по ГОСТ 8977-74	1000 сН				2500 сН	
Температура эксплуатации	от -60 до +70 °С					
Температура монтажа	от -40 до +50 °С					
Гибкость при отрицательных температурах по ГОСТ 2678	не выше -40 °С					
Химическая стойкость pH	4-9					
Грибостойкость по ГОСТ 9.049	не выше $ПГ_{113}$					
Токсичность	отсутствует					
Устойчивость к воздействию солнечной радиации	высокая					
Морозостойкость	соответствует СП 34.13330.2012					
Срок эксплуатации	50 лет					

Преимущества георешетки полимерной «Geoflax»

1. Снижает объем работ и трудозатрат на 50%.
2. Снижает прямые затраты на традиционные виды укреплений на 20-30%.
3. Мы соединяем ленты георешеток с помощью лазерной сварки, благодаря чему достигается высокая прочность шва.

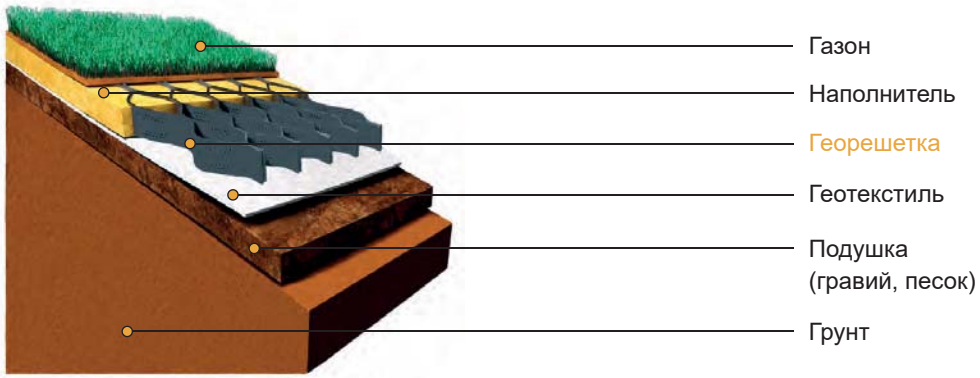

БЕНТОНИТОВЫЕ МАТЫ «GEOFLAX»

Бентонитовые маты «Geoflax» – рулонный геосинтетический гидроизоляционный материал. Применяется при устройстве противофильтрационных экранов для защиты от проникновения в почву и грунтовые воды различных загрязняющих веществ.

Материал имеет свойство бентонита (природный глинистый материал): от контакта с водой быстро разбухает и многократно увеличивается в объеме, что приводит к образованию плотного геля, который и создает водонепроницаемый слой. Бентонитовые маты марки «Geoflax» представляют собой многослойный материал – гранулированный бентонит помещается между слоями тканого и нетканого геотекстиля. При производстве бентонитового мата обеспечивается прочное соединение между собой всех слоев, что гарантирует задержку бентонита определенной толщины. Два внешних слоя геотекстиля оптимально подобраны и обеспечивают достаточную механическую прочность бентонитового мата, как по длине, так и по ширине материала. Благодаря этому, кроме гидроизоляционной, бентонитовый мат может выполнять еще и армирующую функцию.

Гидроизоляция бентонитовыми матами, Самарской обл.

Функции

- Гидроизоляция

Сферы применения

– Гидроизоляция фундаментов, подземных частей зданий, сооружений и туннелей.
– Гидроизоляция каналов, дамб, резервуаров, помощь при прокладке дна водохранилищ.
– В качестве защитного слоя для грунтовых вод от нежелательного проникновения отходов.
– Гидроизоляция станций метрополитена и подземных переходов.
– Гидроизоляция бетонных бассейнов.
– Герметизация поверхности полигонов, функционирующих для захоронения отходов.

Преимущества бентонитовых матов «Geoflax»

1. В отличие от традиционных пленочных мембран бентонитовые маты имеют свойство «самозалечиваться», т.е. самостоятельно ликвидировать механические повреждения, в том числе и от воздействия корневой системы.
2. Невысокие требования к подготовке поверхности: монтируют материал на чистый бетонный слой или на уплотненный слой подсыпки.
3. Бентонитовые маты монтируются простыми гвоздями или специальными монтажными дюбелями, если поверхность горизонтальная, то укладка осуществляется просто внахлест.
4. При монтаже бентонитовых матов не требуется сварка или склейка полотна, что существенно снижает требования к квалификации рабочих сил.
5. Долговечность использования материала.
6. Неограниченное число «гидратаций-дегидратаций» и «замораживаний- оттаиваний».
7. Противостояние различным химическим загрязнениям (масла, нефть, бензины и пр.).
8. Можно укладывать даже при отрицательных температурах.
9. Экологическая безопасность.

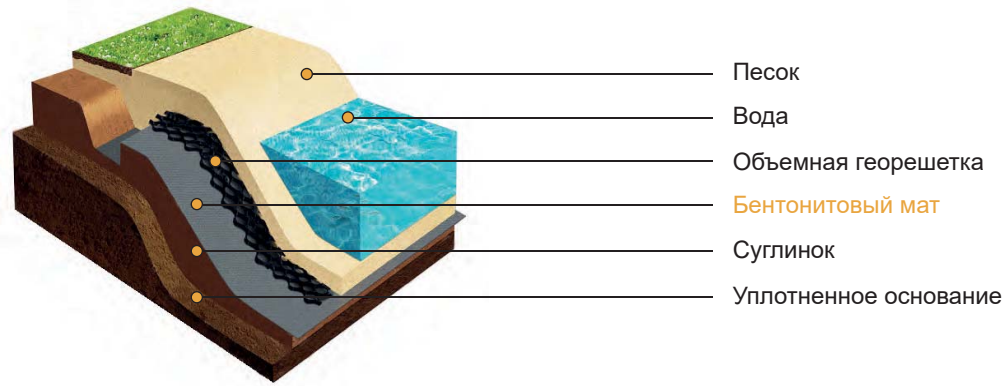

НАШИ ОБЪЕКТЫ

С 2014 года мы сдали более 1000 объектов различного объема и сложности.

В первую очередь мы специализируемся на работах по промышленной гидроизоляции (создании полигонов ТБО и искусственных водоемов). Также мы выполняем монтаж изолирующих материалов для частного стоительства (ландшафтный дизайн, гидроизоляция фундаментов сооружений) и гидроизоляцией сооружений дорожной инфраструктуры (мостов, экодуки и пр.).

НАШИ ОБЪЕКТЫ

ПРОМЫШЛЕННОЕ СТРОИТЕЛЬСТВО
ТБО, искусственные водоемы
45%

АГРОПРОМЫШЛЕННОЕ СТРОИТЕЛЬСТВО
навозохранилища, пруды для полива
30%

ЧАСТНЫЕ ОБЪЕКТЫ
ландшафтный дизайн
13%

ГРАЖДАНСКОЕ СТРОИТЕЛЬСТВО
гидроизоляция фундамента
9%

ДОРОЖНОЕ СТРОИТЕЛЬСТВО
экодуки, гидроизоляция мостов
3%

ГЕОГРАФИЯ ОБЪЕКТОВ

БОЛЕЕ 700 ОБЪЕКТОВ

БОЛЕЕ 250 ОБЪЕКТОВ

БОЛЕЕ 50 ОБЪЕКТОВ

ООО «БОНДЮЭЛЬ-КУБАНЬ»

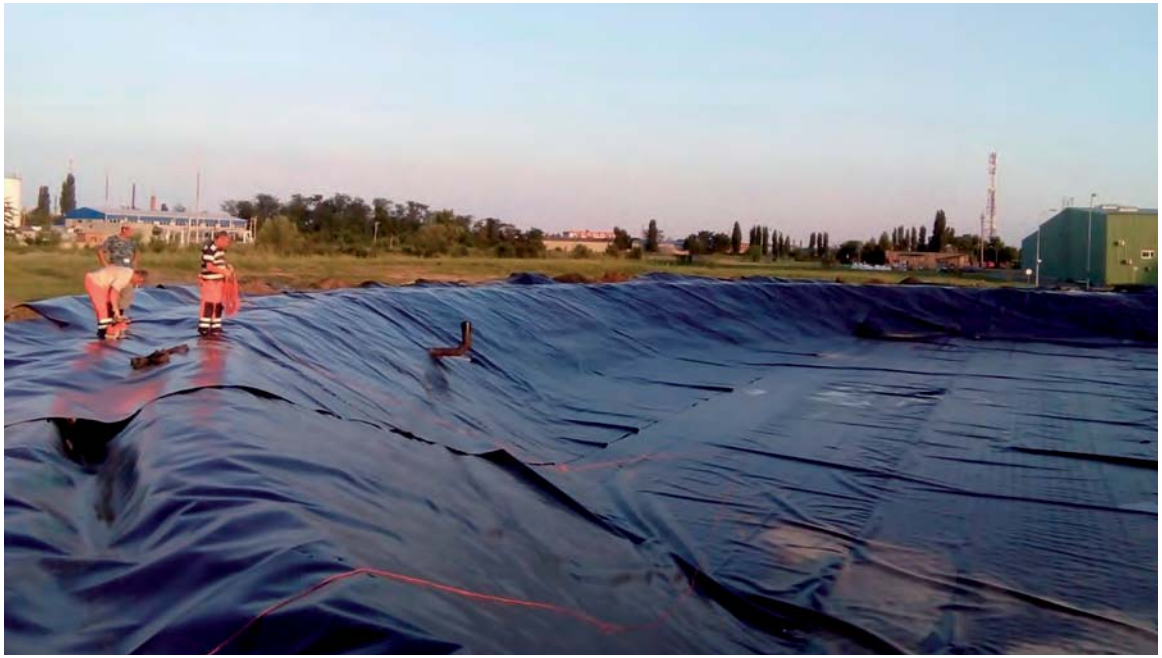

Заказчик: Компания Bonduelle является мировым лидером в сфере переработки овощей. Предприятие осуществляет свою деятельность на 58 производственных площадках по всему миру и основывает свое развитие на современных технологиях, инновациях в разработке новых продуктов и уникальных знаниях в сфере переработки овощей.

Объект: «Пруд-накопитель», Россия, Краснодарский край, станица Новотитаровская. Размер – 5 580 м².

Даты работ: с 28.06.17 по 05.07.17

Количество рабочих: бригада из прораба и 2 сварщиков.

Особенности: по проекту укладывалось два слоя геотекстиля, между которыми монтировался промежуточный слой из песка. Использовалась геомембрана известного канадского производителя Solmax. К сложностям работы на объекте можно отнести то, что котлован имел чашеобразную овальную форму. Это потребовало специального раскроя материала.

Объект принимала комиссия с участием иностранного инвестора. Качеством произведенных работ заказчик остался доволен.

ЗАО «ЖАЛАЛАБАТСКОЕ СМУ ТТ»

Заказчик: ЗАО «Жалалабатское СМУ ТТ» – многократный победитель тендерных закупок государственного масштаба по строительству стратегически важных объектов на всей территории РФ и СНГ.

Объект: «Водонакопитель», Киргизия. Размер – 38 000 м².

Даты работ: с 13.11.16 по 21.11.16

Количество рабочих: бригада из прораба и 2 сварщиков.

Особенности: удалённость объекта от населённых пунктов и нашей базы. Пересечение двух границ – через Казахстан. К сложностям работы на объекте необходимо отнести климат высокогорья и пониженное содержание кислорода в воздухе.

Заказчик оказывал активную помощь в работе, остался доволен результатами, прислал благодарственное письмо и планирует воспользоваться нашими услугами в будущем.

ГК «ФИТО»

Заказчик: ГК «ФИТО» появилась на рынке в 1991 году, как производитель оборудования и систем автоматического полива, питания растений, управления микроклиматом. С 2013 года компания стала активно расширять бизнес в сфере комплексного строительства и объектов энергетики.

Объект: «Накопитель стоков», Россия, Калужская область, деревня Карцово.
Размер – 1 450 м².

Даты работ: с 30.09.20 по 01.10.20

Количество рабочих: бригада из прораба и сварщика.

Особенности: удалённость объекта от дорог, что затрудняло доставку бригады и материалов.

С этим Заказчиком мы работаем много лет, делали для него водонакопители разных размеров и в разных регионах. Каждый раз заказчик доволен проделанной работой.

ООО «СПЕЦМОНТАЖ»

Заказчик: силами ООО «Спецмонтаж» было введено в эксплуатацию 90 промышленных объектов из них 20 на базе блочно-модульных котельных «Рационал» и более 500 частных домов с установкой современной отопительной техники.

Объект: «Пруд-отстойник», Россия, Тульская область.
Размер – 12 500 м².

Даты работ: работы проводились в 2 этапа с 03.05.18 по 09.05.18 и с 13.06.18 по 29.06.18

Количество рабочих: бригада из прораба и сварщика.

Особенности: работа велась в несколько этапов: гидроизоляция днища, укладка по периметру бетонных блоков, бетонирование днища, гидроизоляция откосов. К сложностям объекта нужно отнести большое количество премыканий к бетонным конструкциям и частое использование экструзионной сварки.

Заказчик остался доволен качеством и сроками выполнения работ.

ООО «ЮЖПРОМСНАБ»

Заказчик: ООО «Южпромснаб» – крупнейшая в Казахстане строительная организация.

Объект: Искусственный водоем-испаритель для «Русской медной копании», Казахстан, Актюбинская область, месторождение «Лиманное».
Размер – 540 000 м².

Даты работ: с 18.12.20 по 10.05.21

Количество рабочих: прораб и две бригады по 3 сварщика.

Особенности: большая длительность работ, большое количество используемого оборудования. К сложностям объекта можно отнести работу в зимних условиях в казахских степях на солончаках.

Работы выполнены качественно и в срок. Заказчик прислал благодарственное письмо и предложил работу на своём новом объекте.

ООО «ИНТЕКС»

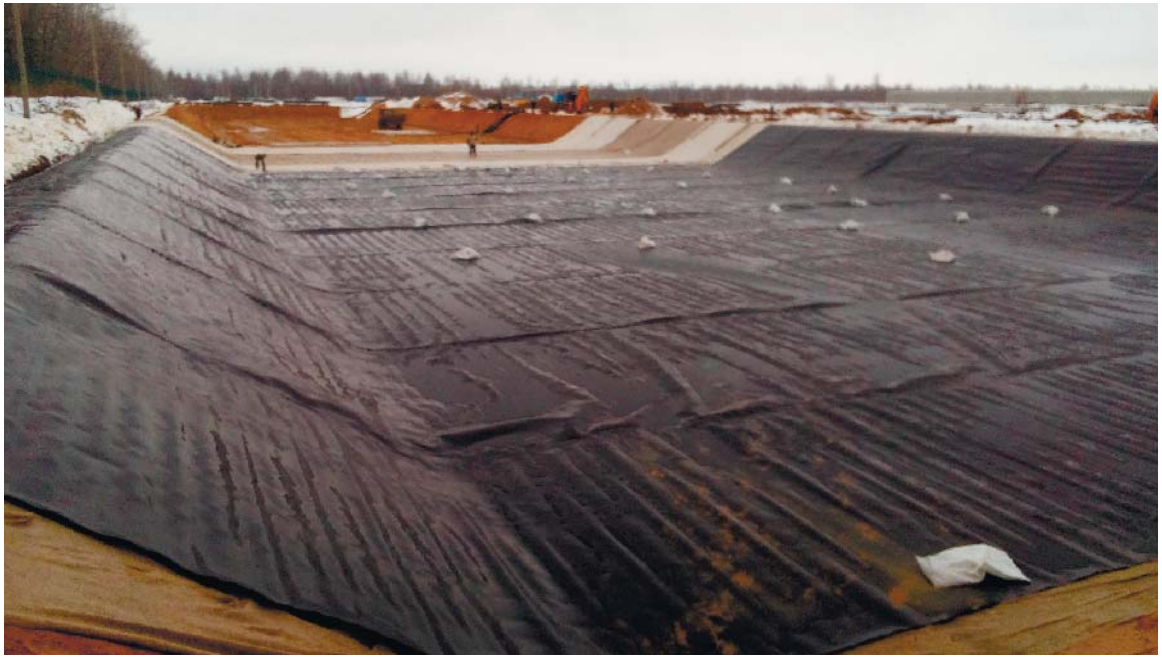

Заказчик: ООО «Интекс» – строительная компания, в наличии у которой уже более 100 значимых проектов. С 2002 года организация принимает активное участие в облагораживании разных точек по всей территории России.

Объект: Искусственный водоем для сбора ливневых вод на ТК «Мичуринский», Россия, Тамбовская область.
Размер – 10 500 м².

Даты работ: с 12.01.21 по 10.02.21

Количество рабочих: бригада из прораба и сварщика.

Особенности: использовалась мембрана собственного производства. К сложностям можно отнести зимние условия работы.

С этим заказчиком мы работаем не в первый раз, выполнили для него объекты в Тамбовской области.

ООО «СПЕЦТЕХАВТО»

Заказчик: ООО «СпецТехАвто» – оказывает услуги по сбору, вывозу и захоронению ТБО, сортировке, переработке, хранению и реализации отходов. Лидер рынка по строительству полигонов ТБО во Владимирской области.

Объект: «Противофильтрационный экран полигона ТБО», Россия, Владимирская область. Размер – 25 000 м².

Даты работ: с 02.01.19 по 19.01.19

Количество рабочих: бригада из прораба и 2 монтажников.

Особенности: зимние условия и короткий световой день усложняли работу по монтажу геомембраны. Использовалось 2 комплекта оборудования.

Это не первый объект, на который нас приглашает Заказчик. Он неизменно остаётся доволен качеством произведённых работ.

ООО «ФЛАГМАН»

Заказчик: ООО «Флагман» – лидер рынка по переработке ТБО в Белгородской области. Осуществляет свою деятельность в рамках инвестиционной программы «Организация сортировки и утилизации твердых бытовых отходов на территории Белгородской области».

Объект: «Противофильтрационный экран полигона ТБО», Россия, Белгородская область, город Белгород.
Размер – 21 100 м².

Даты работ: с 01.06.19 по 17.06.19

Количество рабочих: бригада из прораба и 2 монтажников.

Особенности: высокая ветровая нагрузка потребовала больших масс грунта для пригруза.

На объект мы зашли через тендер, но теперь Заказчик, удовлетворённый качеством и сроками, готов работать с нами напрямую.

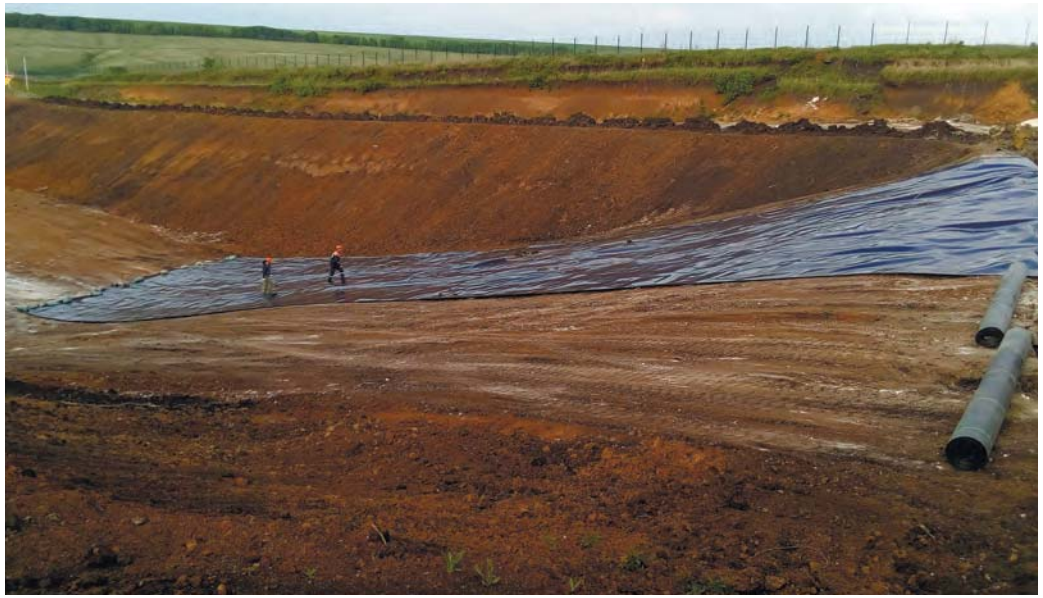

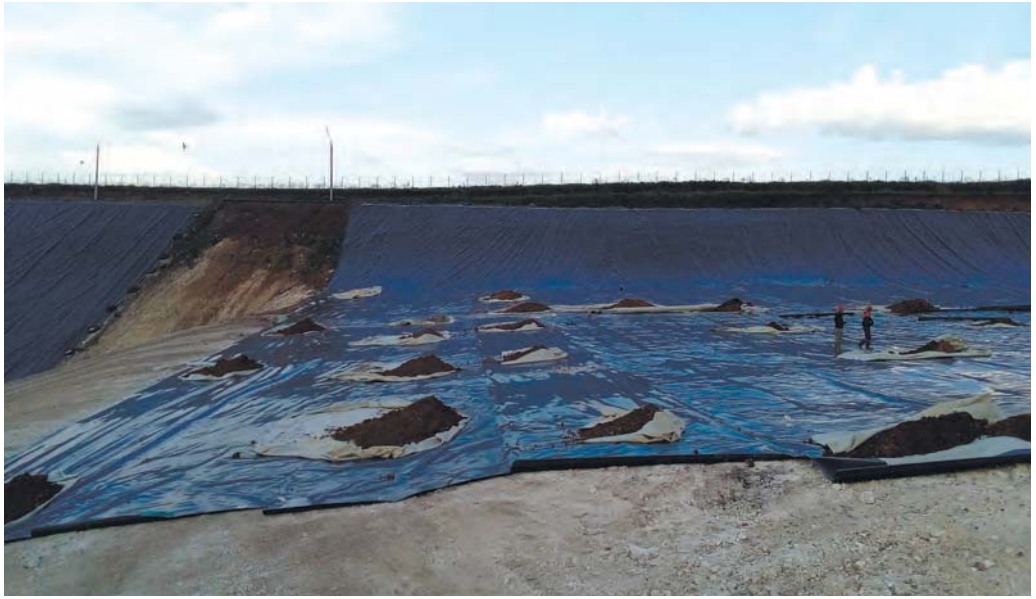

ООО «БАЗИС-ДИРЕКТ»

Заказчик: ООО «Базис-Директ» является частью корпорации Курскпромтеплица. Миссия компании – модернизация отрасли защищенного грунта России и внедрение высокоэффективных технологий защищенного грунта на базе современного производственно-складского комплекса по выпуску конструкций и систем теплиц.

Объект: «Лагуна», Россия, Курская область. Размер – 12 700 м².

Даты работ: с 17.08.17 по 14.09.17

Количество рабочих: бригада из прораба и 2 сварщиков.

Особенности: перед сваркой геомембраны нами производилась укладка геотекстиля. Также Заказчиком были установлены короткие сроки для проведения работ. К сложностям на объекте можно отнести близость грунтовых вод, что заставило Заказчика дополнительно увеличивать подстилающий слой и переодически откачивать воду.

Заказчик остался доволен произведёнными работами и планирует воспользоваться нашими услугами в будущем.

СХПК «ПЛЕМЕННОЙ ЗАВОД ИМ. ЛЕНИНА»

Заказчик: «СХПК Племенной завод им. Ленина» – один из лидеров селькохозяйственного кластера республики Татарстан, в активах хазяйства которого насчитывается более 3 тыс. голов крупного рогатого скота.

Объект: «Лагуна», Россия, Республика Татарстан, село Нижняя Береске.
Размер – 5 750 м².

Даты работ: с 18.09.19 по 25.09.19

Количество рабочих: бригада из прораба и монтажника.

Особенности: сложные погодные условия диктовали необходимость ускоренного монтажа.

Заказчик, удовлетворённый качеством и сроками, готов работать с нами по оставшимся объектам.

ПАО «ГАЙСКИЙ ГОК»

Заказчик: ПАО «Гайский горно-обогатительный комбинат» – занят добычей и обогащением медной руды и сопутствующих металлов.

Объект: Хвостохранилище №4 для приёма цианистых растворов и грунтовых вод, Россия, Оренбургская область.
Размер – 8 000 м².

Даты работ: с 26.08.19 по 06.09.19

Количество рабочих: бригада из прораба и 2 монтажников.

Особенности: Заказчик требовал, чтобы используемое оборудование и привлекаемые специалисты имели сертификацию НАКС. Использовалось сертифицированное оборудование Leister. Для проверки качества сварных швов привлекалась независимая сертифицированная лаборатория – все тесты были пройдены успешно.

Заказчик остался доволен выполненными работами.

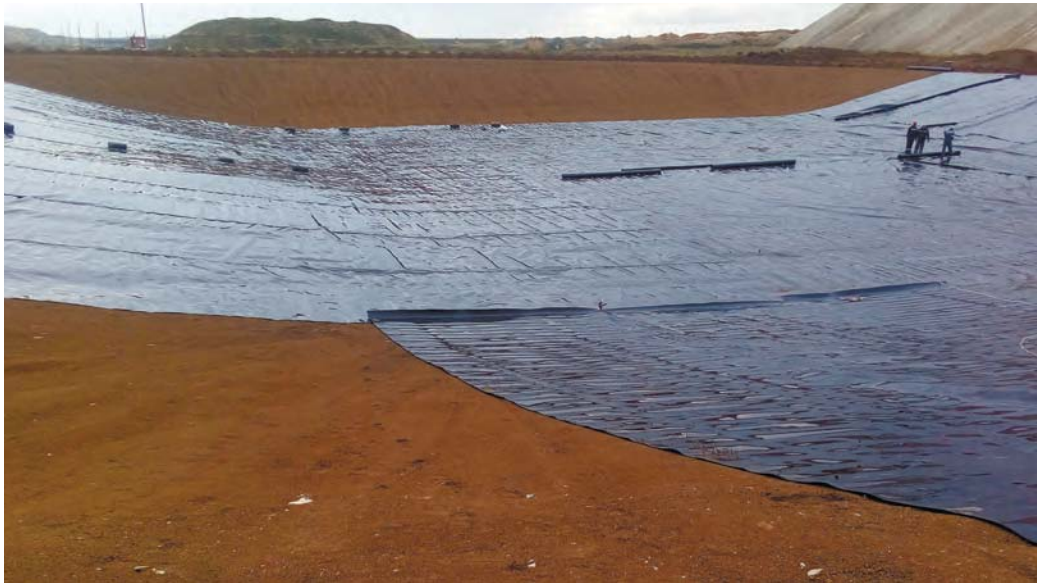

ООО «КРЕДО-ПЛАСТ»

Заказчик: ООО «Кредо-Пласт» – крупный производитель геомембраны, обратился к нам с просьбой осуществить профессиональный монтаж.

Объект: Шламонакопитель для ГРЭС, Россия, Республика Бурятия, город Гусиноозерск.
Размер – 246 000 м².

Даты работ: с 13.07.21 по 14.12.22

Количество рабочих: бригада в составе прораба и 2 сварщиков.

Особенности: надзор за выполнением работ со стороны экологических организаций, использование оборудования и сварщиков аттестованных НАКС. К сложностям объекта можно отнести работу в нестабильных погодных условиях рядом с Байкалом.

Работы выполнены качественно и в срок. Заказчик предложил постоянное сотрудничество.

ООО «СТС»

Заказчик: ООО «СТС» (Современные Технологии Строительства) с 2013 года выполняет широкий перечень строительно-монтажных работ: от планирования, консультирования, составления сроков и порядка производства работ до выполнения их под ключ с последующим техническим обслуживанием.

Объект: «Лагуна», Россия, Тверская область. Размер – 15 000 м².

Даты работ: работы проводились в два этапа с 14.08.20 по 20.08.20 и с 17.09.20 по 23.09.20

Количество рабочих: бригада из прораба и сварщика.

Особенности: работа велась в несколько этапов на двух лагунах.

С этим Заказчиком мы работаем много лет, делали для него навозохранилища в разных регионах. Заказчик доволен качеством и сроками выполнения работ.

ООО «МС ГРУПП»

Заказчик: ООО «МС Групп» – успешно развивающаяся компания на рынке металлопроката. Компания осуществляет поставки металлопродукции с крупнейших металлургических предприятий России и стран СНГ. Среди них такие как СЕВЕРСТАЛЬ, НЛМК, ВМЗ, ПНТЗ, ММК, ЧТПЗ, Стальная группа МЕЧЕЛ.

Объект: «Каре нефтянного резервуара» для ПАО «Росснефть», Россия, Краснодарский край, город Крымск.
Размер – 3 850 м².

Даты работ: с 04.05.17 по 01.06.17

Количество рабочих: бригада из прораба и 3 сварщиков-монтажников.

Особенности: работы проводились с использованием материала Заказчика. Ширина рулона геомембраны составляла 2 метра, что заметно увеличило трудоемкость монтажа. Также было выполнено большое количество примыканий, согласно проектным решениям.

Объект был сдан в срок, Заказчик остался доволен результатом. Этот проект стал вторым в долгосрочном сотрудничестве с Заказчиком.

ООО СК «БИН»

Заказчик: ООО СК «БИН» сегодня – это компания, специализирующаяся в области промышленного строительства, обеспечивающая полный комплекс строительно-монтажных работ, включая работы на особо опасных объектах нефтяной, газовой, химической, нефтедобывающей и нефтеперерабатывающей промышленности.

Объект: «Каре нефтянного резервуара», Россия, Московская область, село Константиново.
Размер – 1 800 м².

Даты работ: с 05.02.18 по 19.02.18

Количество рабочих: бригада из прораба, сварщика и ученика.

Особенности: Заказчик выдвинул жесткие требования по обязательной Сертификации всех сварщиков в НАКС. К сложностям работы относится большое количество примыканий к бетонным конструкциям и криволинейная конфигурация компенсационной петли. Низкие температуры не помешали сварочным работам.

Заказчик остался доволен качеством и сроками выполнения работ.

Нефтепродукт
Огнеопасно

КРЫМСКИЙ МОСТ

Заказчик: ООО «ГлавСтройИнжиниринг» – генеральный подрядчик объекта выбрал нашу компанию в качестве субподрядчика. Мы гордимся, что принимали участие в строительстве столь масштабной и стратегически важной переправы для Российской Федерации.

Объект: «Строительство транспортного перехода через Керченский пролив», Россия, Республика Крым.
Размер – 5 000 м².

Даты работ: с 21.02.18 по 25.03.18

Количество рабочих: бригада из прораба и 2 сварщиков.

Особенности: наша организация проибрела опыт строительства дренажных проходов с использованием самых современных материалов и технологий, только появляющихся на рынке нашей страны. К сложностям работы на объекте можно отнести то, что работы производились при повышенной влажности и сильных ветровых нагрузках.

Высокий профессионализм наших сварщиков позволил быстро освоить новые технологии и материалы. Мы закончили работы с опережением графика с сохранением неизменно высокого качества.

ТОО «ЕВРАЗИЯ СТРОЙ КАПИТАЛ 2007»

Заказчик: ТОО «Евразия Строй Капитал 2007» – один из лидеров строительного кластера Республики Казахстан со строительной лицензией 2 категории.

Объект: «Очистные сооружения», Казахстан, Атырауская область, город Атырау.
Размер – 3 500 м².

Даты работ: с 19.09.19 по 26.09.19

Количество рабочих: бригада из прораба и монтажника.

Особенности: перед сваркой геомембраны производилось укрепление склонов георешёткой с заполнением песком. Повышенная ветровая нагрузка в условиях казахской степи усложняли работу.

Заказчик остался доволен нашей работой и подписал нашу компанию на объект с большим объемом.

ООО «ФОРМУЛА ЛЬДА»

Заказчик: ООО «Формула льда» специализируется на строительстве современных, многофункциональных и профильных, искуственных ледовых катков, принимает участвие в разработке крупных спортивных комплексов.

Объект: «Каток», Россия, Архангельская область, поселок Мирный.
Размер – 2 000 м².

Даты работ: с 25.03.19 по 08.04.19

Количество рабочих: бригада из прораба и рабочего. Использовалось оборудование для сварки ПВХ мембраны.

Особенности: использование ПВХ мембраны требует специальных инструментов и навыков мантажников. Работа на косподроме имеет свои ограничения по составу бригады.

Заказчик остался доволен нашей работой. Готов работать с нами снова.

ПЕНОПЛЭКС

ГЕО
МОНТАЖ

ООО «СТРОЙ»

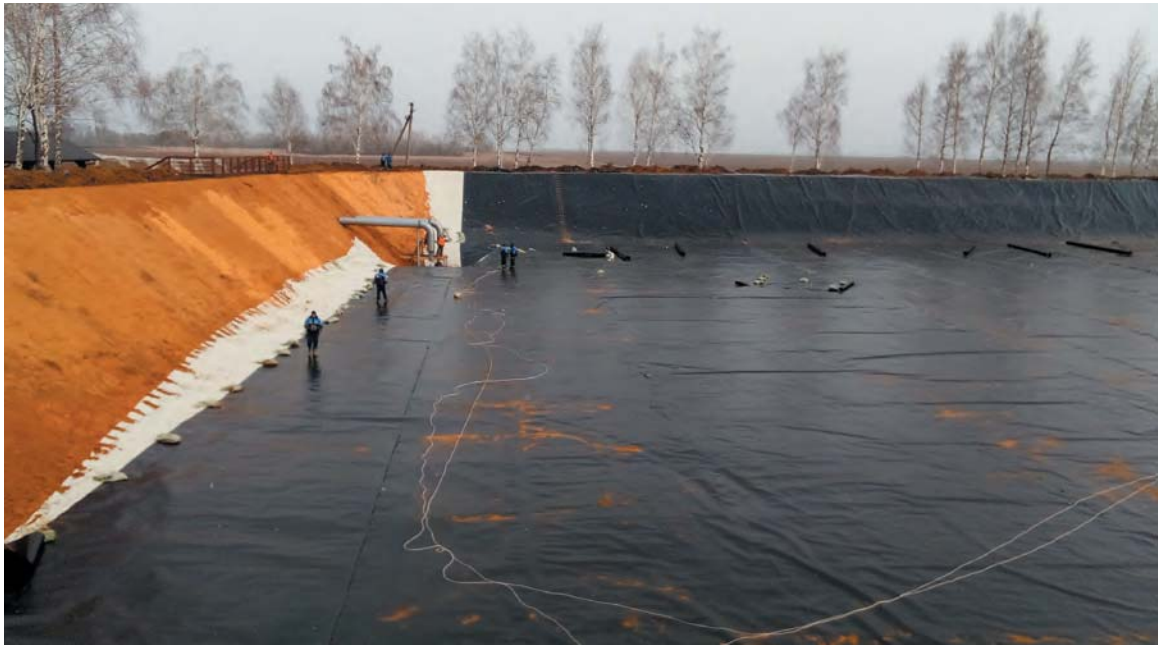

Заказчик: ООО «СТРОЙ» находится на одной из лидирующих позиций на рынке строительных фирм Липецкой области, занимающихся строительством как жилых зданий, так и промышленных объектов.

Объект: «Очистные сооружения», Россия, Липецкая область.
Размер – 10 800 м².

Даты работ: с 17.03.20 по 27.03.20

Количество рабочих: бригада из прораба и сварщика.

Особенности: по проекту под гидроизоляционный слой сначала укладывался слой геотекстиля и уже только на него разворачивалась геомембрана. Из сложностей можно отметить факт наличия бетонного приямка под сливные трубы.

Работы были завершены с опережением графика и заказчик остался доволен их качеством, пообещав пригласить нашу компанию в качестве подрядчика на новые строительные объекты.

ООО «ЮЖПРОМСНАБ»

Заказчик: ООО «Южпромснаб» – крупнейшая в Казахстане строительная организация.

Объект: Траншейная противофильтрационная завеса для «Русской медной копании», Казахстан, Актюбинская область, месторождение «Лиманное».
Размер – 200 000 м².

Даты работ: с 05.10.21 по 26.01.22

Количество рабочих: бригада в составе прораба и 2 сварщиков.

Особенности: Работа с разрывом в один день вслед за подготовкой траншеи. К сложностям объекта можно отнести работу в нестабильных погодных условиях в казахских степях.

Работы выполнены качественно и в срок. Заказчик прислал благодарственное письмо и предложил работу на своём новом объекте.

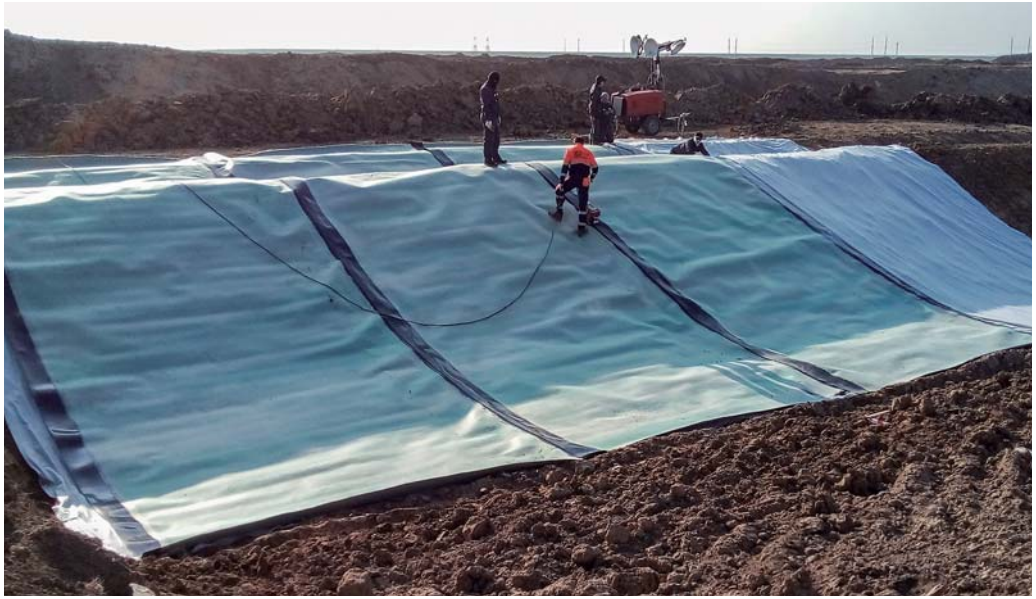

VOLVO

НАШИ ОБЪЕКТЫ

РОССИЙСКАЯ ФЕДЕРАЦИЯ
RUSSIAN FEDERATION

НАЦИОНАЛЬНОЕ АГЕНТСТВО КОНТРОЛЯ СВАРКИ НАКС
NATIONAL AGENCY OF WELDING CONTROL NAKS

АТТЕСТАЦИОННОЕ УДОСТОВЕРЕНИЕ СПЕЦИАЛИСТА СВАРОЧНОГО ПРОИЗВОДСТВА
SPECIALIST IN WELDING PRODUCTION CERTIFICATE

Выдано: ООО "Головной аттестационный центр Межрегиональный Национального Агентства Контроля и Сварки"
Аттестат соответствия №АС-САСв-117 действителен до 29.10.2024 г.
Аттестационное удостоверение № МР-1ГАЦ-I-34878
специалиста сварочного производства I уровня
(аттестованный сварщик)

Фамилия Балакин
Имя Александр
Отчество Юрьевич
Дата рождения 14.11.1976
Шифр клейма: HT6M
М.П.

РОССИЙСКАЯ ФЕДЕРАЦИЯ
RUSSIAN FEDERATION

НАЦИОНАЛЬНОЕ АГЕНТСТВО КОНТРОЛЯ СВАРКИ НАКС
NATIONAL AGENCY OF WELDING CONTROL NAKS

АТТЕСТАЦИОННОЕ УДОСТОВЕРЕНИЕ СПЕЦИАЛИСТА СВАРОЧНОГО ПРОИЗВОДСТВА
SPECIALIST IN WELDING PRODUCTION CERTIFICATE

Выдано: ООО "Головной аттестационный центр Межрегиональный Национального Агентства Контроля и Сварки"
Аттестат соответствия №АС-САСв-117 действителен до 29.10.2024 г.
Аттестационное удостоверение № МР-1ГАЦ-I-34875
специалиста сварочного производства I уровня
(аттестованный сварщик)

Фамилия Белов
Имя Сергей
Отчество Николаевич
Дата рождения 01.01.1985
Шифр клейма: 97M2
М.П.

РОССИЙСКАЯ ФЕДЕРАЦИЯ
RUSSIAN FEDERATION

НАЦИОНАЛЬНОЕ АГЕНТСТВО КОНТРОЛЯ СВАРКИ НАКС
NATIONAL AGENCY OF WELDING CONTROL NAKS

АТТЕСТАЦИОННОЕ УДОСТОВЕРЕНИЕ СПЕЦИАЛИСТА СВАРОЧНОГО ПРОИЗВОДСТВА
SPECIALIST IN WELDING PRODUCTION CERTIFICATE

Выдано: ООО "Головной аттестационный центр Межрегиональный Национального Агентства Контроля и Сварки"
Аттестат соответствия №АС-САСв-117 действителен до 29.10.2024 г.
Аттестационное удостоверение № МР-1ГАЦ-I-34876
специалиста сварочного производства I уровня
(аттестованный сварщик)

Фамилия Осипов
Имя Павел
Отчество Владимирович
Дата рождения 16.07.1988
Шифр клейма: BST3
М.П.

РОССИЙСКАЯ ФЕДЕРАЦИЯ
RUSSIAN FEDERATION

НАЦИОНАЛЬНОЕ АГЕНТСТВО КОНТРОЛЯ СВАРКИ НАКС
NATIONAL AGENCY OF WELDING CONTROL NAKS

АТТЕСТАЦИОННОЕ УДОСТОВЕРЕНИЕ СПЕЦИАЛИСТА СВАРОЧНОГО ПРОИЗВОДСТВА
SPECIALIST IN WELDING PRODUCTION CERTIFICATE

Выдано: ООО "Головной аттестационный центр Межрегиональный Национального Агентства Контроля и Сварки"
Аттестат соответствия №АС-САСв-117 действителен до 29.10.2024 г.
Аттестационное удостоверение № МР-1ГАЦ-I-34877
специалиста сварочного производства I уровня
(аттестованный сварщик)

Фамилия Соколов
Имя Дмитрий
Отчество Григорьевич
Дата рождения 02.07.1982
Шифр клейма: BST7
М.П.

СИСТЕМА СЕРТИФИКАЦИИ ГОСТ Р
ФЕДЕРАЛЬНОЕ АГЕНТСТВО ПО ТЕХНИЧЕСКОМУ РЕГУЛИРОВАНИЮ И МЕТРОЛОГИИ

Добровольная сертификация

СЕРТИФИКАТ СООТВЕТСТВИЯ

№ РОСС RU.AM05.H338569

Срок действия с 22.06.2022 по 21.06.2025

№ 0719546

ОРГАН ПО СЕРТИФИКАЦИИ RA.RU.11AM05
Орган по сертификации продукции ООО "Центр сертификации и экспертизы "Тверьэкс" Адрес: 390013, РОССИЯ, Рязанская область, Рязань г, Ситниковская ул, дом 69а, 38. Телефон 8-916-423-9885, адрес электронной почты: os-tverex@yandex.ru

ПРОДУКЦИЯ Гидроизоляционный материал геомембрана (геопленка) видов HDPE (ПНД), LLDPE (ПВД) полипропилена (PP), эластичного полипропилена (FPP) марки «Геофлакс». СТО 06403928-004-1018.
Серийный выпуск.
код ОК 22.21.30

СООТВЕТСТВУЕТ ТРЕБОВАНИЯМ НОРМАТИВНЫХ ДОКУМЕНТОВ
СТО 06403928-004-1018
ГОСТ Р 56586-2015
код ТН ВЭД 3920 10 890 0

ИЗГОТОВИТЕЛЬ Общество с ограниченной ответственностью «СТРОЙСНАБ». ОГРН: 1175275004300, ИНН: 5263128828, КПП: 526301001. Адрес: 603158, РОССИЯ, г. Нижний Новгород, ул. Зайцева, д. 31, пом. П1, оф. 520, телефон/факс: +7 (831) 429-03-49, адрес электронной почты: info@stroysnab52.ru.

СЕРТИФИКАТ ВЫДАН Общество с ограниченной ответственностью «СТРОЙСНАБ». ОГРН: 1175275004300, ИНН: 5263128828, КПП: 526301001. Адрес: 603158, РОССИЯ, г. Нижний Новгород, ул. Зайцева, д. 31, пом. П1, оф. 520, телефон/факс: +7 (831) 429-03-49, адрес электронной почты: info@stroysnab52.ru.

НА ОСНОВАНИИ
Протокол испытаний № 004/С-21/04/22 от 21.06.22 года, выданный Испытательной лабораторией "Вега-тест" (аттестат РОСС RU.31578.04ОЛН0.ИЛ.23)

ДОПОЛНИТЕЛЬНАЯ ИНФОРМАЦИЯ
Схема сертификации: 1е

Руководитель органа — подпись — М.А. Шуршова (инициалы, фамилия)
М.П.
Эксперт — подпись — А.А. Белянин (инициалы, фамилия)

Сертификат не применяется при обязательной сертификации

ВЫПИСКА ИЗ РЕЕСТРА

ЧЛЕНОВ САМОРЕГУЛИРУЕМОЙ ОРГАНИЗАЦИИ

«14» января 2022 г. № 812/01 СЛ

Ассоциация «Нижегородское объединение строительных организаций», Ассоциация «НОСО»

(полное и сокращенное наименование саморегулируемой организации)

основанная на членстве лиц, осуществляющих строительство

(вид саморегулируемой организации)

ул.Большая Покровская, дом 15, пом.7, г.Нижний Новгород, Нижегородская обл., 603000, www.sronoso.ru, info@sronoso.ru

(адрес места нахождения саморегулируемой организации, адрес официального сайта в информационно-телекоммуникационной сети «Интернет», адрес электронной почты)

СРО-С-059-05112009

(регистрационный номер члена в государственном реестре саморегулируемых организаций)

выдана Обществу с ограниченной ответственностью «СТРОЙСНАБ»

(фамилия, имя, (в случае, если имеется) отчество заявителя - физического лица или полное наименование заявителя - юридического лица)

Наименование	Сведения
1. Сведения о члене саморегулируемой организации:	
1.1. Полное и (в случае, если имеется) сокращенное наименование юридического лица или фамилия, имя, (в случае, если имеется) отчество индивидуального предпринимателя	Общество с ограниченной ответственностью «СТРОЙСНАБ», ООО «СТРОЙСНАБ»
1.2. Идентификационный номер налогоплательщика (ИНН)	5263128828
1.3. Основной государственный регистрационный номер (ОГРН) или основной государственный регистрационный номер индивидуального предпринимателя (ОГРНИП)	1175275004300
1.4. Адрес места нахождения юридического лица	603158, Нижегородская область, г.Нижний Новгород, ул.Зайцева, дом 31, пом.П1, офис 520
1.5. Место фактического осуществления деятельности (только для индивидуального предпринимателя)	
2. Сведения о членстве индивидуального предпринимателя или юридического лица в саморегулируемой организации:	
2.1. Регистрационный номер члена в реестре членов саморегулируемой организации	812
2.2. Дата регистрации юридического лица или индивидуального предпринимателя в реестре членов саморегулируемой организации (число, месяц, год)	29 октября 2020 г.
2.3. Дата (число, месяц, год) и номер решения о приеме в члены саморегулируемой организации	29 октября 2020 г. № 0812-01
2.4. Дата вступления в силу решения о приеме в члены саморегулируемой организации (число, месяц, год)	29 октября 2020 г.
2.5. Дата прекращения членства в саморегулируемой организации (число, месяц, год)	
2.6. Основания прекращения членства в саморегулируемой организации	

3. Сведения о наличии у члена саморегулируемой организации права выполнения работ:

3.1. Дата, с которой член саморегулируемой организации имеет право выполнять инженерные изыскания, осуществлять подготовку проектной документации,

строительство, реконструкцию, капитальный ремонт, снос объектов капитального строительства

по договору подряда на выполнение инженерных изысканий, подготовку проектной документации,

по договору строительного подряда,

по договору подряда на осуществление сноса (нужное выделить):

в отношении объектов капитального строительства (кроме особо опасных, технически сложных и уникальных объектов, объектов использования атомной энергии)	в отношении особо опасных, технически сложных и уникальных объектов капитального строительства (кроме объектов использования атомной энергии)	в отношении объектов использования атомной энергии
29.10.2020	-	-

3.2. Сведения об уровне ответственности члена саморегулируемой организации по обязательствам по договору подряда на выполнение инженерных изысканий, подготовку проектной документации,

по договору строительного подряда,

по договору подряда на осуществление сноса, и стоимости работ по одному договору, в соответствии с которым указанным членом внесен взнос в компенсационный фонд возмещения вреда (нужное выделить).

а) первый	√	стоимость работ по одному договору не превышает 60 000 000 рублей

3.3. Сведения об уровне ответственности члена саморегулируемой организации по обязательствам по договору подряда на выполнение инженерных изысканий, подготовку проектной документации,

по договору строительного подряда,

по договору подряда на осуществление сноса, заключенным с использованием конкурентных способов заключения договоров, и предельному размеру обязательств по таким договорам, в соответствии с которым указанным членом внесен взнос в компенсационный фонд обеспечения договорных обязательств (нужное выделить):

а) первый	√	предельный (совокупный) размер обязательств по договорам строительного подряда не превышает 60 000 000 рублей

4. Сведения о приостановлении права выполнять инженерные изыскания, осуществлять подготовку проектной документации, строительство, реконструкцию, капитальный ремонт, снос объектов капитального строительства:

4.1. Дата, с которой приостановлено право выполнения работ (число, месяц, год)	-
4.2. Срок, на который приостановлено право выполнения работ	-

Генеральный директор
Действительный государственный советник
Российской Федерации I класса

Шамузафаров А.Ш.

М.П.

Срок действия настоящей выписки из реестра членов саморегулируемой организации составляет один месяц с даты ее выдачи (ч.4 ст.55.17 Градостроительного Кодекса Российской Федерации).

ГЕО МОНТАЖ

ЛИДЕР РЫНКА ПО МОНТАЖУ МЕМБРАНЫ
И ГИДРОИЗОЛЯЦИИ ОБЪЕКТОВ

8(800)500-56-09
МОНТАЖ-МЕМБРАНЫ.РФ